

## X.1. REKAPITULASI SEBARAN PNS DEPARTEMEN KEHUTANAN S/D MEI 2003

### A. MENURUT PENDIDIKAN

No	Pendidikan	Pusat		UPT		BUMN (diperbantukan)		Jumlah		
		L	P	L	P	L	P	L	P	Total
1	S3	61	9	9	-	-	-	70	9	79
2	S2	302	72	146	14	47	2	495	88	583
3	S1	798	332	1.683	453	289	23	2.770	808	3.578
4	D3	152	102	276	76	75	14	503	192	695
5	SLTA	1.020	372	7.062	924	1.111	64	9.193	1.360	10.553
6	SLTP	74	11	440	22	479	7	993	40	1.033
7	SD	187	12	471	18	312	7	970	37	1.007
<b>Jumlah</b>		<b>2.594</b>	<b>910</b>	<b>10.087</b>	<b>1.507</b>	<b>2.313</b>	<b>117</b>	<b>14.994</b>	<b>2.534</b>	<b>17.528</b>

Sampai dengan akhir Mei 2003 jumlah Pegawai Negeri Sipil (PNS) sebanyak adalah 17.528 orang, terdiri dari 15.098 orang bertugas di Pusat dan UPT di daerah dan 2.430 orang diperbantukan pada BUMN Departemen Kehutanan

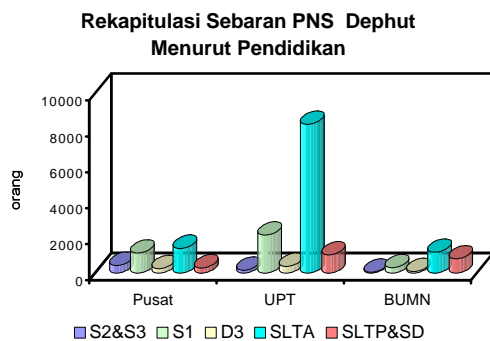

Sedangkan apabila dilihat dari latar belakang pendidikan, terdiri dari 0,45% S3, 3,33% S2, 20,41% S1/D4, 3,97% D3, 60,21% SLTA, 5,90% SLTP dan 5,75% SD. Sebanyak 14.994 orang (85,54%) adalah laki-laki, sedangkan perempuan sebanyak 2.534 orang (14,46%).

(Sumber : Biro Kepegawaian)

### B. MENURUT GOLONGAN

No	Pendidikan	Pusat		UPT		BUMN (diperbantukan)		Jumlah		
		L	P	L	P	L	P	L	P	Total
1	Golongan IV	476	58	192	8	21	1	689	67	756
2	Golongan III	1.297	612	3.231	800	413	39	4.941	1.451	6.392
3	Golongan II	718	236	6.268	677	1.197	65	8.183	978	9.161
4	Golongan I	103	4	396	22	682	12	1.181	38	1.219
<b>Jumlah</b>		<b>2.594</b>	<b>910</b>	<b>10.087</b>	<b>1.507</b>	<b>2.313</b>	<b>117</b>	<b>14.994</b>	<b>2.534</b>	<b>17.528</b>

Berdasarkan golongannya PNS Departemen Kehutanan terdiri dari 4,31% Golongan IV, 36,47% Golongan III, 52,29% Golongan II dan 6,95% golongan I.

(Sumber : Biro Kepegawaian)

**Rekapitulasi Sebaran PNS Dephut Menurut Golongan**

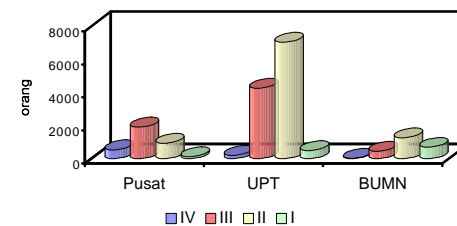

Dalam sistem pembinaan PNS di lingkungan Departemen Kehutanan, disamping penerapan hukuman disiplin (punishment) kepada PNS yang melanggar ketentuan disiplin pegawai, PNS yang terbukti mampu menunjukkan prestasi dan dedikasi tanpa cela dapat memperoleh penghargaan (reward). Antara tahun 1992 s/d Maret 2003, telah ada sebanyak 7.514 PNS mendapatkan penghargaan antara lain :

1. Satyalancana Karya Satya, X, XX, XXX tahun
2. Purna Karya Wanabakti
3. Penghargaan Perlindungan dan Pengamanan Hutan dan Hasil Hutan
4. Pegawai Negeri Sipil Teladan.

## X.2. SEBARAN TENAGA FUNGSIONAL PENELITI

Jumlah tenaga fungsional peneliti lingkup Badan Litbang Tahun Dinas 2002 adalah 251 orang, terdiri dari 58,17% berada di Pusat dan 41,83% berada di Daerah. Jumlah calon peneliti sebanyak 153 orang dengan sebaran 33,33% di Pusat dan 66,67% di Daerah.

no	Jenjang peneliti	(Orang)	Komposisi	
			Pusat	Daerah
1	2	3	4	5
1	Ahli Peneliti Utama	19	18	1
2	Ahli Peneliti Madya	7	7	0
3	Ahli Peneliti Muda	14	13	1
4	Peneliti Madya	25	17	8
5	Peneliti Muda	42	27	15
6	Ajun Peneliti Madya	43	20	23
7	Ajun Peneliti Muda	43	21	22
8	Asisten Peneliti Madya	29	14	15
9	Asisten Peneliti Muda	29	9	20
Jumlah		251	146	105

Sumber : Badan Litbang Kehutanan

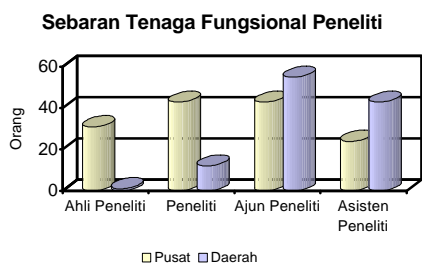

## X.3. PENERIMAAN DEPARTEMEN KEHUTANAN 5 TAHUN TERAKHIR

Sumber Penerimaan Dephut berasal dari Dana Reboisasi, Bunga Jasa Giro DR, Provisi Sumber Daya Hutan, Iuran Hak Pengusahaan HTI, Iuran Hak Pengusahaan Hutan, Ekspor Satwa Liar, Denda Pelanggaran Eksploitasi Hutan dan Pungutan Usaha Pariwisata Alam dan Iuran Usaha Pariwisata Alam

Penerimaan yang berasal dari Dana Reboisasi selama periode 5 tahun terakhir jumlahnya paling besar dibandingkan dari sumber lainnya.

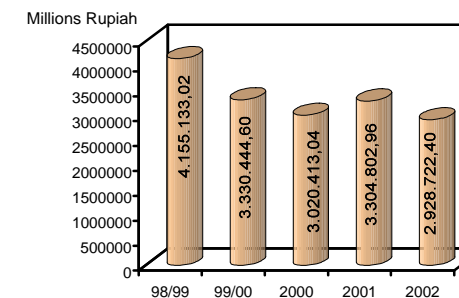

No	Jenis Penerimaan	(x Juta Rp.)	(x Juta Rp.)	(x Juta Rp.)	(x Juta Rp.)	(x Juta Rp.)
1	Dana Reboisasi	1.903.203,34	1.512.631,43	1.867.981,22	2.258.044,69	1.902.094,41
2	Bunga Jasa Giro DR	1.513.824,79	903.704,59	237.779,71	107.408,31	218.597,70
3	Provisi Sumber Daya Hutan	702.683,37	822.296,45	846.273,90	891.490,88	803.518,29
4	Iuran Hak Pengusahaan HTI	12.372,50	6.485,15	776,28	964,80	2,54
5	Iuran Hak Pengusahaan Hutan	20.217,83	82.913,28	46.577,23	46.573,60	4.196,03
6	Ekspor Satwa Liar	283,46	193,49	155,20	198,47	164,65
7	Denda Pelanggaran Eksploitasi Hutan	2.504,88	1.835,95	20.766,60	62,26	146,09
8	Pungutan Usaha Pariwisata Alam dan Iuran Usaha Pariwisata Alam	42,86	384,26	102,90	59,95	2,69
Jumlah		<b>4.155.133,03</b>	<b>3.330.444,60</b>	<b>3.020.413,04</b>	<b>3.304.802,96</b>	<b>2.928.722,40</b>

#### X.4. ANGGARAN DEPARTEMEN KEHUTANAN PER SUMBER DANA

N O	SUMBER DANA	1998/1999 (Rp. 1000)	1999/2000 (Rp. 1000)	2000 (Rp. 1000)	2001 (Rp. 1000)	2002 (Rp. 1000)
1	2	3	4	5	6	7
1	APBN Rutin	173.567.918	229.120.263	204.883.429	198.281.423	216.051.193
2	PSDH	100.501.774	101.973.731	82.516.705	119.823.810	114.901.673
3	APBN Sektoral	144.563.477	210.603.370	98.017.442	76.863.076	107.441.988
4	BLN	408.285.648	811.866.828	266.098.619	111.777.474	119.128.676
5	INPRES	5.560.616	3.231.639	1.147.366	-	-
6	Dana Reboisasi	338.585.657	441.201.942	508.489.034	303.266.698	356.072.455
7	IWPL	5.951.946	5.535.700	2.166.710	0	
8	DR Padat Karya	409.654.594	64.089.565	-	0	
9	DR SKO/Cras Program	0	169.634.447	285.370.470	705.380.910	740.564.774
10	DR SKO Carry Over	0	0	0	31.092.285	
<b>Jumlah A+B</b>		<b>1.586.671.630</b>	<b>2.037.257.485</b>	<b>1.448.689.775</b>	<b>1.546.485.676</b>	<b>1.654.160.759</b>

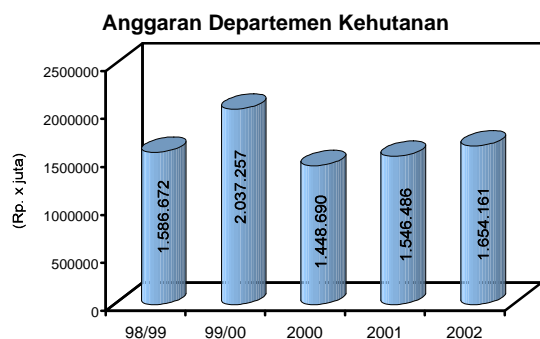

Sumber : Biro perencanaan dan Keuangan

#### X.5. SARANA DAN PRASARANA DEPARTEMEN KEHUTANAN PER PROPINSI S/D DESEMBER 2002

	Propinsi	Kendaraan Bermotor		Alat Komunikasi				
		Roda 4 (buah)	Roda 2 (buah)	PABX	Radio Komunikasi	OHP	Faximile	
1	Nanggroe. Aceh D.	21	52	4	39	0	0	35
2	Sumatera Utara	39	44	4	525	3	4	24
3	Sumatera Barat	26	31	3	484	2	1	88
4	R i a u	39	210	11	32	17	11	59
5	J a m b i	80	125	9	26	7	4	59
6	Bengkulu	20	29	4	26	2	2	27
7	Sumatera Selatan	27	23	26	402	2	1	42
8	Lampung	36	46	6	24	1	0	22
9	DKI Jakarta	14	14	3	815	3	1	17
10	Jawa Barat	47	32	10	33	16	3	36
11	Jawa Tengah	38	106	34	28	11	2	80
12	DI. Yogyakarta	19	24	5	32	5	3	32
13	Jawa Timur	31	30	11	23	9	5	23
14	Kalimantan Barat	45	81	11	644	4	2	39
15	Kalimantan Timur	40	70	13	614	14	4	34
16	Kalimantan Tengah	17	51	4	775	14	1	28
17	Kalimantan Selatan	39	32	4	429	8	2	23
18	Sulawesi Utara	14	30	7	195	0	0	7
19	Sulawesi Tengah	22	66	5	1.265	3	0	16
20	Sulawesi Tenggara	32	145	6	1.016	4	1	14
21	Sulawesi Selatan	109	127	34	647	24	12	82
22	Nusa Tenggara Barat	26	35	8	42	4	0	12
23	Nusa Tenggara Timur	39	38	7	1.202	10	8	33
24	B a l i	14	36	19	1.351	6	1	50
25	Maluku	19	35	4	523	1	0	21
26	Irian Jaya	21	36	44	1.057	5	1	18
27	Banten	**	**	**	**	**	**	**
28	Gorontalo	**	**	**	**	**	**	**
29	Maluku Utara	**	**	**	**	**	**	**
30	Bangka Belitung	**	**	**	**	**	**	**
<b>Jumlah</b>		<b>874</b>	<b>1.548</b>	<b>296</b>	<b>12.249</b>	<b>175</b>	<b>69</b>	<b>921</b>

Sumber : Sekretariat Jenderal

Keterangan : belum termasuk Pusat

\*\*\*) tidak ada datanya

\*) Jaringan didaerah terpusat di Biro Umum

**X.6. FASILITAS SARANA DAN PRASARANA PENDIDIKAN DAN LATIHAN LINGKUP PUSAT DIKLAT KEHUTANAN S/D DESEMBER 2002**

No	Unit Kerja	Kelas			Asrama		
		Unit	M2	Kapasitas	Unit	M2	Kapasitas
1	2	3	4	5	6	7	8
1	Pusat Diklat	4	730	140	1	3.816	125
2	BPPK Bogor	10	1.032	240	2	5.147	360
	Hutan Diklat Jampang	4	296	120	5	1.120	150
3	BPPK Kadipaten	7	688	210	7	2.460	150
4	BPPK P.Siantar	6	220	180	4	1.500	180
	Hutan Diklat (Pondok Buluh)	3	180	90	1	500	90
5	BPPK Pekanbaru	1	750	150	13	4.336	300
	Hutan Diklat (Bukit Suligi)	1	200	90	6	650	90
6	BPPK Samarinda	11	940	330	3	3.150,7	210
	Hutan Diklat (Loa Haur)	1	240	60	1	240	60
7	BPPK Makassar	3	724	120	3	2.045	150
	Hutan Diklat (Tabo-Tabo)	1	300	90	2	1.000	156
8	BPPK Kupang	2	192	60	2	400	60
	Hutan Diklat (Soe)	3	378	90	3	1.080	100
9	BPPK Manokwari	4	550	120	2	2.645	120
	Hutan Diklat (Tuan Wouwi)	1	240	40	5	1.480	120
10	SKMA Kadipaten	3	743	240	5	2.948,4	350
11	SKMA Makassar	6	676	240	4	3.357,8	264
12	SKMA Pekanbaru	4	456	240	3	2.462	240
13	SKMA Samarinda	8	720	320	6	2.160	350
14	SKMA Manokwari	4	240	160	2	2.000	120
	<b>JUMLAH</b>	<b>87</b>	<b>10.495</b>	<b>3.330</b>	<b>80</b>	<b>44.497,9</b>	<b>3.745</b>

**X.6. (Lanjutan)**

No	Unit Kerja	Ruang Makan		Laboratorium		Perpustakaan	
		Unit	M2	Unit	M2	Unit	M2
1	2	9	10	11	12	13	14
1	Pusat Diklat	1	480	2	140	1	105
2	BLK Bogor/Rumpin	1	2.072	-	-	1	120
	Hutan Diklat Jampang	2	450	1	170	1	54
3	BLK Kadipaten	2	504	2	180	1	56
4	BLK P.Siantar	3	691	1	84	1	100
	Hutan Diklat (Pondok Buluh)	1	200	-	-	-	-
5	BLK Pekanbaru	2	1.305	3	468,6	1	70
	Hutan Diklat (Bukit Suligi)	1	70	-	-	-	-
6	BLK Samarinda	1	271,5	1	120	2	220
	Hutan Diklat (Loa Haur)	1	150	-	-	-	-
7	BLK U.Pandang	1	500	1	72	1	150
	Hutan Diklat (Tabo-Tabo)	1	200	-	-	-	-
8	BLK Kupang	1	180	-	-	1	120
	Hutan Diklat (Soe)	2	360	-	-	1	120
9	BLK Manokwari	1	480	1	180	1	100
	Hutan Diklat (Tuan Wouwi)	1	280	-	-	-	-
10	SKMA Kadipaten	1	410,4	2	439,2	1	143,64
11	SKMA U.Pandang	1	316,82	2	331,58	1	135
12	SKMA Pekanbaru	1	635	2	240	1	120
13	SKMA Samarinda	1	650	4	400	1	140
14	SKMA Manokwari	1	240	1	240	1	80
	<b>JUMLAH</b>	<b>27</b>	<b>10.445,72</b>	<b>23</b>	<b>3.065,38</b>	<b>17</b>	<b>1.833,64</b>

Sumber : Pusat Pendidikan dan Pelatihan Kehutanan

Keterangan :

BPPK : Balai Pendidikan dan Pelatihan Kehutanan

SKMA : Sekolah Kehutanan Menengah Atas

**X.7. TEMUAN HASIL PEMERIKSAAN (KEJADIAN) DAN TINDAK LANJUTNYA**

		Temuan Pemeriksaan		Temuan yang sudah ditindaklanjuti		Temuan yang belum ditindaklanjuti	
		satuan kejadian	Dalam Ribuan Rp. / US\$	satuan kejadian	Dalam Ribuan Rp. / US\$	satuan kejadian	Dalam Ribuan Rp. / US\$
<b>I</b>	<b>BPK-RI</b>						
1.	1999/2000	14	4.320.872.200,00	14	4.320.872.200,00	-	-
2.	2000	72	4.670.150.486,80	72	4.670.150.486,80	-	-
			\$ 2.240.297,00		\$ 2.240.297,00	-	-
3.	2001	47	2.783.043.924,88	46	2.783.043.924,88	1	-
4.	2002	21	94.215.986.082,86	10	5.953.665.512,40	11	88.262.320.570,46
			\$ 11.027.106,55		\$ 2.466.530,20		\$ 8.560.576,35
	<b>Jumlah I</b>	<b>154</b>	<b>105.990.052.694,54</b>	<b>142</b>	<b>17.727.732.124,08</b>	<b>12</b>	<b>88.262.320.570,46</b>
			<b>\$ 13.267.403,55</b>		<b>\$ 4.706.827,20</b>		<b>\$ 8.560.576,35</b>
<b>II</b>	<b>BPKP</b>						
1.	1997/1998	2	6.600.000,00	0	0	2	6.600.000,00
2.	1998/1999	478	93.378.293.593,81	471	93.378.293.593,81	7	-
			\$ 98.014,88		\$ 98.014,88		-
3.	1999/2000	269	6.857.234.008,64	267	6.748.944.923,64	2	108.289.085,00
4.	2000	122	991.422.780.458,98	115	991.228.241.094,98	7	194.539.364,00
			\$ 315.390,46		\$ 315.390,46		-
5.	2001	46	7.647.221.977,58	42	7.612.014.877,58	4	35.207.100,00
			\$ 358.733,00		\$ 358.733,00		-
6.	2002	22	606.374.239.323,52	2	137.825.865.728,88	20	468.548.373.594,64
	<b>Jumlah II</b>	<b>938</b>	<b>1.705.686.369.362,53</b>	<b>897</b>	<b>1.236.793.360.218,89</b>	<b>41</b>	<b>468.893.009.143,64</b>
			<b>\$ 674.123,46</b>		<b>\$ 674.123,46</b>		-
<b>III</b>	<b>ITJEN</b>						
1.	1998/1999	112		55		57	
2.	1999/2000	656	6.994.085.274,25	509	142.321.236,40	147	6.851.764.037,85
			\$ 1.917.960,00				\$ 1.917.960,00
3.	2000	279	72.135.700,00	176	26.286.500,00	103	45.849.200,00
4.	2001	1.613	417.608.982,00	613	215.571.358,00	1.000	202.037.624,00
5.	2002	893	353.522.140,00	320	319.086.240,00	573	34.435.900,00
	<b>Jumlah III</b>	<b>3.553</b>	<b>7.837.352.096,25</b>	<b>1.673</b>	<b>703.265.334,40</b>	<b>1.880</b>	<b>7.134.086.761,85</b>
			<b>\$ 1.917.960,00</b>		<b>\$ -</b>		<b>\$ 1.917.960,00</b>

Sumber : Inspektorat Jenderal

Catatan : Temuan BPK RI tahun 2002 bersifat material yang belum ditindaklanjuti sebesar Rp. 88.320.570,46 dan US \$ 8.560.576,35 merupakan penerimaan PSDH dan DR di Kaltim, kalbar, kalteng dan Kalsel berupa :

1. Penerimaan PSDH dan DR yang belum disetor oleh Pemerintah Kabupaten.
2. Tunggakan dan denda PSDH dan DR oleh beberapa perusahaan (HPH dan IPKH)

**X.8. JUMLAH PASCA SARJANA DEPARTEMEN KEHUTANAN S/D AGUSTUS 2003**

No	Program Studi	s/d Agustus 2003		
		Lulus	Sedang Studi	DO
<b>1</b>	<b>Doktor (S3)</b>			
A	Luar Negeri	71	17	3
B	Dalam Negeri	16	2	2
	<b>Jumlah 1</b>	<b>87</b>	<b>19</b>	<b>5</b>
<b>2</b>	<b>Master (S2)</b>			
A	Luar Negeri	320	12	10
B	Dalam Negeri	208	23	11
	<b>Jumlah 2</b>	<b>528</b>	<b>35</b>	<b>21</b>
<b>3</b>	<b>MM/MBA</b>			
A	Luar Negeri	6	0	0
B	Dalam Negeri	58	0	1
	<b>Jumlah 3</b>	<b>64</b>	<b>0</b>	<b>1</b>
<b>4</b>	<b>Sarjana (S1)</b>			
A	Luar Negeri	2	0	0
B	Dalam Negeri	14	0	0
	<b>Jumlah 4</b>	<b>16</b>	<b>0</b>	<b>0</b>

**X.9. JUMLAH KARYASISWA PROGRAM DIPLOMA TAHUN 2003 (KEADAAN S/D AGUSTUS 2003)**

No	Program	Rencana	Realisasi	Keterangan
1	2	3	4	5
1	D-IV Penyuluhan Kehutanan Bogor			
a	a. Angk. I (Th. 2000/2001)	79	78	- 1 orang cuti hamil - 1 orang DO th. 2001 - 2 orang DO th. 2002
	b. Angk. II (Th. 2001/2002)	80	77	
	c. Angk. III (Th. 2002/2003)	60	40	
b	Pekanbaru Angk. I (Th. 2002/2003)	60	55	
c	Samarinda Angk. I (Th. 2002/2003)	60	47	3 orang mengundurkan diri
d	Makasar Angk. I (Th. 2002/2003)	60	56	4 orang cuti akademis
2	D-IV Perencanaan Kehutanan Kadipaten Angk. I (Th. 2002/2003)	60	52	
	<b>Jumlah</b>	<b>459</b>	<b>405</b>	

Sumber : Pusat Pendidikan dan Pelatihan Kehutanan

**X.10. TARGET DAN REALISASI SEKOLAH KEHUTANAN MENENGAH ATAS (SKMA) TAHUN 2003 (KEADAAN S/D AGUSTUS 2003)**

**A. JUMLAH SISWA SKMA YANG DIDIDIK TAHUN 2003 (KEADAAN S/D AGUSTUS 2003)**

No	Lokasi SKMA	I		II		III	
		Target	Realisasi	Target	Realisasi	Target	Realisasi
1	2	3	4	5	6	7	8
1	Kadipaten	-	-	-	-	-	-
2	Pekanbaru	-	-	-	-	-	-
3	Samarinda	-	-	-	-	-	-
4	Makasar	-	-	-	-	-	-
5	Manokwari	-	-	40	40	40	40
	Jumlah	-	-	40	40	40	40

**B. TARGET DAN REALISASI LULUSAN SKMA TAHUN 2003 (KEADAAN S/D AGUSTUS 2003)**

No	Lokasi	Target	Realisasi	%
1	2	3	4	5
1	Kadipaten	71	71	100,00
2	Pekanbaru	75	75	100,00
3	Samarinda	80	80	100,00
4	Makasar	81	81	100,00
5	Manokwari	33	32	96,97
	Jumlah II	340	339	99,71

Sumber : Pusat Pendidikan dan Pelatihan Kehutanan

Tanggal pelaksanaan wisuda :

1. SKMA Kadipaten tanggal 14 Juni 2003
2. SKMA Pekanbaru tanggal 12 Juni 2003
3. SKMA Samarinda tanggal 16 Juni 2003
4. SKMA Makassar tanggal 18 Juni 2003
5. SKMA Manokwari tanggal 20 Juni 2003

**X.11. PELATIHAN PEGAWAI BERDASARKAN BIDANG PELATIHAN TAHUN 2003 (S/D AGUSTUS 2003)**

No	Kegiatan	Jumlah Pelatihan			Jumlah Peserta		
		Target	Realisasi	%	Target (Orang)	Realisasi (Orang)	%
1	2	3	4	5	6	7	8
1	Pemberantasan Penebangan Liar	0	0	0,00	0	0	0,00
2	Penanggulangan Kebakaran Hutan	0	0	0,00	0	0	0,00
3	Restrukturisasi Sektor Kehutanan	1	1	100,00	30	30	100,00
4	Rehabilitasi dan Konservasi Sumber Daya Hutan	10	8	80,00	360	279	77,50
5	Desentralisasi Sektor Kehutanan	18	15	83,33	812	634	78,08
	<b>Jumlah</b>	<b>29</b>	<b>24</b>	<b>82,76</b>	<b>1.202</b>	<b>943</b>	<b>78,45</b>

Keterangan : Belum termasuk pelatihan yang dibiayai dari anggaran DIK-S DR